

GRUPO DE INVESTIGACIÓN

LOGOS

“OPORTUNIDADES DE SENTIDO ANTE LA VULNERABILIDAD”



Asociación Viktor E. Frankl

Declarada de Utilidad Pública

ASOCIACIÓN PARA LA AYUDA EN EL SUFRIMIENTO, EN LA ENFERMEDAD Y ANTE LA MUERTE

Con el apoyo de:



LA ASOCIACIÓN VIKTOR E. FRANKL nace en Valencia en el año 2001 con el fin de colaborar en la atención de una necesidad fundamental del ser humano: la de encontrar sentido en la vida; especialmente en casos de **sufrimiento intenso, enfermedad grave o duelo por una pérdida significativa**.

Es una asociación de personas vinculadas a distintos ámbitos profesionales, constituida como una asociación sin ánimo de lucro, apolítica y aconfesional.

Identificamos a esta Asociación de profesionales con el nombre de "Viktor E. Frankl" en homenaje al médico psiquiatra vienés (1905-1997) que ejerció vocacionalmente su profesión en la vertiente psicoterapéutica y desarrolló la Logoterapia o Análisis Existencial, situando su aportación fundamental sobre "el sentido último" en el sufrimiento.



La Asociación fue declarada de Utilidad Pública en el año 2008 (O. Ministerio del Interior de 10 de noviembre de 2008 - BOE nº 289, 1 de Diciembre de 2008).

ORGANIGRAMA:

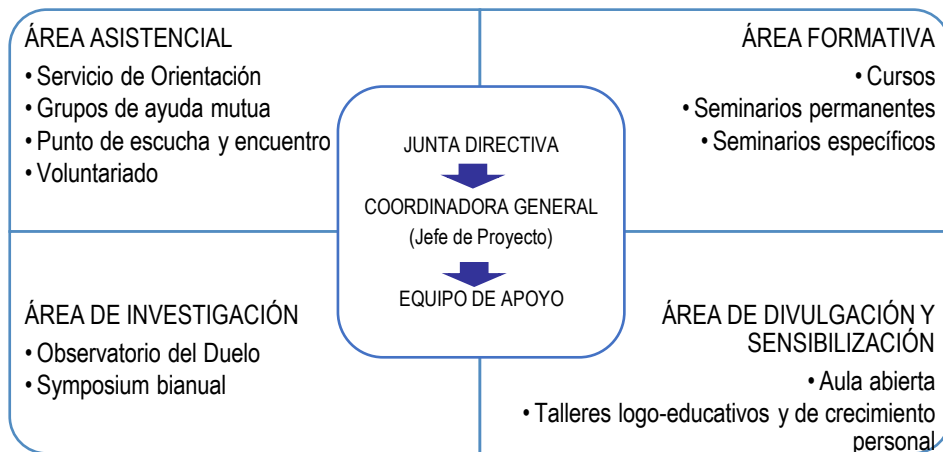

OBJETIVOS GENERALES:

1. **Asistir** y acompañar a personas con sufrimiento en su vivencia de enfermedad, duelo y/o dolor, así como a sus familiares y amigos; dinamizando relaciones de ayuda interpersonal.
2. Fomentar el progreso y el desarrollo de nuevos modelos de ayuda que aporten actitudes y técnicas para activar en los profesionales la competencia relacional, ética y espiritual para el **encuentro con la vulnerabilidad**.

ÁREA ASISTENCIAL:

Los miembros de la Asociación Viktor E. Frankl consideran a la persona como un ser con potenciales biológicos, psicológicos y espirituales; y consideran que siempre hay posibilidad de encontrar sentido, sean cuales sean las circunstancias de la vida.

En el año 2016, el número de personas atendidas por el servicio de orientación y asistentes a grupos de ayuda mutua fue de 206 personas, con diferentes características:

Características de las situaciones/dinámicas atendidas:	Nº personas
Duelo por muerte ser querido	55
Muerte por enfermedad	40
Muerte por accidente	13
Muerte por suicidio	2
Familiares ante enfermedad grave o terminal	59
Otras situaciones	37
Total:	206

Este número aumenta a 452 si sumamos el número de personas atendidas desde el punto de encuentro y escucha:

Características de las situaciones/dinámicas atendidas:	Nº personas
Muerte por enfermedad	70
Muerte por accidente	12
Muerte por suicidio	28
Enfermedad propia	14
Familiares ante enfermedad grave o terminal	25
Orientación en enfermedad mental	2
Problemas de pareja	15
Vacío existencial	5
Información general	75
Total:	246

Desde el Servicio de Voluntariado Hospitalario se atendió a 136 personas, 75 de las cuales eran pacientes de Hospital y el resto, familiares. Por lo que **el total de personas atendidas desde el área asistencial de la asociación asciende a 588 personas**.

ÁREA DE INVESTIGACIÓN

LA HISTORIA

En la Junta Directiva celebrada el 25 de Septiembre de 2007 se aprobó la consitución del OBSERVATORIO DEL DUELO de la Asociación, con el fin de contribuir al conocimiento y análisis del fenómeno del duelo en los ámbitos familiar, educativo y social, a través de de estudios, investigaciones e intercambios de experiencias.

El Observatorio del Duelo organiza un symposium como punto de encuentro de especialistas internacionales y ha celebrado ya las siguientes ediciones:

- 2008: El duelo aquí y ahora. Observar el duelo para elaborar el sentido.
- 2009: Suicidio y vida. Desde y contra la memoria... hacia el sentido.
- 2010: Duelo y escuela. Educar en el sentido ante la pérdida.
- 2012: Duelo y sentido. Significado y valor en la pérdida.
- 2014: Duelo anticipado y sentido. Cuidado y dignidad al final de la vida.
- 2016: Duelo y transiciones vitales. Descubriendo sentido en la vulnerabilidad.

La Asociación publica las ponencias de los symposiums en la Colección Observatorio del Duelo de Sello Editorial.

Ésta es la última publicación, por la que agradecemos a la ayuda recibida de Obra Social La Caixa.



 Obra Social "la Caixa"

EL PRESENTE

Considerando la cantidad de personas atendidas por la Asociación Viktor E. Frankl y la importancia social de investigar sobre nuevos modelos de relación de ayuda, se ha formado un equipo de investigación que, abriéndose a la **colaboración con equipos de investigación e instituciones**.

OBJETIVOS

- Desarrollar proyectos de investigación que permitan elaborar estrategias de prevención, tratamiento y evaluación del sufrimiento humano a través de la ayuda interpersonal.
- Desarrollar proyectos de investigación que permitan elaborar estrategias para integrar la libertad y responsabilidad humanas en la promoción del bienestar y bien-ser de las personas.
- Elaborar y difundir materiales científicos.
- Realizar contribuciones en jornadas y congresos nacionales e internacionales.
- Promover encuentros científicos transdisciplinares.

LÍNEAS DE INVESTIGACIÓN

- Afrontamiento de la adversidad.
 - Experiencias de vulnerabilidad, duelo y sufrimiento existencial en todas sus formas y vivencias.
- Logoterapia y análisis existencial.
 - Búsqueda de sentido y vacío existencial.
 - Relaciones que ayudan: La inclusión de la dimensión espiritual en el paradigma de ayuda.
 - Educación para el sentido a lo largo de la vida.
- Formación y eficacia del voluntariado.

SERVICIOS

ASESORAMIENTO y FORMACIÓN para entidades, instituciones y organizaciones, dirigidos a diferentes colectivos (población general, estudiantes, profesionales sanitarios y educativos) en dos áreas:

- Acompañamiento y counselling:
 - Procesos de enfermedad crónica, grave o final de vida.
 - Procesos de duelo o pérdidas significativas.
 - Transiciones vitales como la entrada a la adultez, el desempleo o la jubilación.
 - Situaciones de vulnerabilidad.
 - Angustia y vacío existencial.
- Educación para el sentido a lo largo de la vida.
 - Educación para la responsabilidad: Logoterapia y análisis existencial en el contexto educativo.

COMITÉ DIRECTIVO DEL OBSERVATORIO DEL DUELO

Sebastián Taberero Capella. Abogado y Presidente de la Asociación Viktor E. Frankl.

Pilar Barreto. Catedrática de la Universitat de València; Facultat de Psicologia; Departamento de Personalidad, Evaluación y Tratamientos Psicológicos.

MIEMBROS DEL GRUPO DE INVESTIGACIÓN LOGOS

Silvia Postigo Zegarra. Coordinadora del Grupo de Investigación LOGOS. Dra. En Psicología por la Universitat de València. Profesora de Grado en Universidad Europea de Valencia. Logoterapeuta y formadora de adultos, adolescentes y niños. Líneas de investigación: acoso escolar y adolescencia; logoterapia y análisis existencial; inteligencia y competencias emocionales; intervenciones centradas en el vínculo y el desarrollo de la identidad. E-mail: spostigo@cop.es

Juan José Zacarés González. Profesor Titular de Universidad. Codirector del Máster Universitario en Psicogerontología. Dpto. de Psicología Evolutiva y de la Educación; Facultad de Psicología; Universitat de València. Líneas de investigación: desarrollo personal en la adultez y vejez; envejecimiento óptimo; el desarrollo de la identidad en la adolescencia y la transición hacia la adultez. E-mail: Juan.J.Zacares@uv.es

Valeria Farriol Baroni. Psicóloga en Grupo La Saleta “Masía del Pilar” y consulta privada. Máster en Investigación en Psicología (UNED). Formación en Terapia Sistémica. Formación Nivel I en EMDR. Formación en Relación de Ayuda (Teléfono de la Esperanza). Especialista en Psicopatología y Salud. Voluntaria del servicio de orientación de la Asociación Viktor E. Frankl. Líneas de investigación: vivencia de sentido y constructos personales. E-mail: vfariol@gmail.com

Elisa Maravillas Puertas. Psicóloga y Enfermera. Logoterapeuta. Orientadora y Coordinadora General de la Asociación Viktor E. Frankl. Orientadora en el Teléfono de la Esperanza de Valencia. Máster en Mediación y Orientación Familiar (Universidad de Salamanca). Líneas de investigación: Lactancia materna y acompañamiento a la madre lactante, efectos psicosociales en el ejercicio de la prostitución. E-mail: marapuestas@hotmail.com

Victoria González Alfonso. Psicóloga y terapeuta en consulta privada. Directiva y miembro del servicio de Orientación de la Asociación Viktor E. Frankl de Valencia. Máster en Psicología Clínica, Master Oficial en Musicoterapia y Certificado en Mindfulness en la Práctica Clínica: formación avanzada para psicoterapeutas. E-mail: toyagonal@hotmail.com

Manuela Cuesta Alcañiz. Psicóloga General Sanitaria. Directiva de la Asociación Viktor E. Frankl y Coordinadora del Voluntariado Hospitalario. Máster en Psicooncología y Cuidados Paliativos (Universidad Complutense de Madrid). Máster de Intervención en Psicología Clínica y Salud (Universidad de Valencia). Psicóloga en la Asociación de Esclerosis Lateral Amiotrófica (ADELA-CV). E-mail: mcuesta@cop.es